

2. FahrRad-Aktionstag

Auf die Räder – Magdeburg!

Sa. 22.9.

Sternfahrt aus den Stadtteilen

ab 10 Uhr

Innenstadtroute mit Magdeburger Ring | Start Sternbrücke

ab 11 Uhr

Großes Familienfest auf dem Willy-Brandt-Platz (Hbf)

11 – 15 Uhr

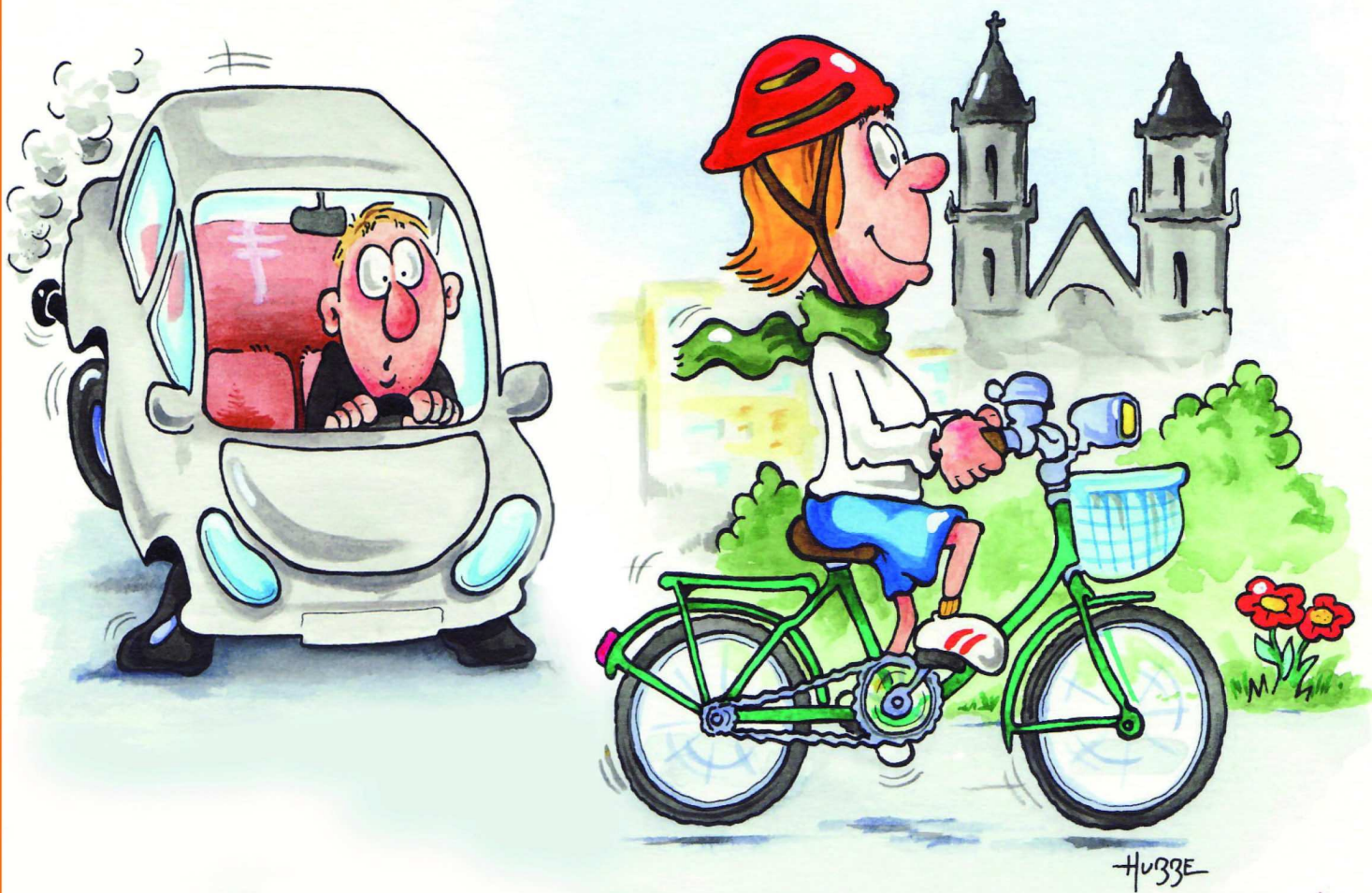

www.FahrRad-Aktionstag-MD.de



Mit Unterstützung durch:



Hier kauft Magdeburg.



Aufruf für eine Teilnahme an der Sternfahrt zum 2. Magdeburger FahrRad-Aktionstag am 22.09.2012

Wir rufen anlässlich des 2. Fahrradaktionstages alle Bürgerinnen und Bürger zur Teilnahme an einer Sternfahrt aus den Stadtteilen auf. Diese Sternfahrt ist eine Demonstration für den Fahrradverkehr.

Gerade in der Stadt ist das Fahrrad ein sinnvolles Verkehrsmittel. Der heutige Anteil von weniger als 11 % am gesamten Verkehrsaufkommen in Magdeburg sollte nicht nur aus ökologischen Gesichtspunkten deutlich erhöht werden.

Daher müssen die Bedingungen für das Radfahren in der Stadt deutlich verbessert werden. Das Fahrrad muss im Stadtverkehr einen höheren Stellenwert gewinnen. Die Position des Radfahrers muss gegenüber dem Autofahrer gestärkt werden.

Im derzeitigen Haushalt der Landeshauptstadt Magdeburg sind für spezielle den Fahrradverkehr verbessernde Maßnahmen so gut wie keine Mittel vorgesehen. Dagegen werden in ‚Zeiten leerer Kassen‘ auch in Magdeburg Millionen Euro für den Autoverkehr ausgegeben.

Wir fordern die Anerkennung des Fahrrades als vollwertiges Verkehrsmittel, das nicht nur Freizeitaktivitäten dienen sollte.

Unser Anliegen bringen wir am 22. September im Rahmen der europäischen Aktion „In die Stadt – ohne mein Auto!“ dadurch zum Ausdruck, dass wir auf 6 Routen aus den Stadtteilen in die Innenstadt fahren und dann wichtige City-Straßen und auch den Magdeburger Ring befahren.

Beteiligen Sie sich an unserer Fahrraddemonstration!

Kommen Sie zum Fahrradaktionstag auf den Willy-Brandt-Platz!

Fahrradaktionstag

Kosten- und Finanzplanung

1 Gesamtkosten

1.1 Allgemeine Vorbereitungskosten und Grundkosten

Bühne	CityCarré	Sachspende
Technik	CityCarré	Sachspende
Stromtechnik + Lichttechnik	CityCarré	Sachspende
Auf- und Abbau Bühne	CityCarré	Sachspende
Toiletten	CityCarré	Sachspende
Transport Tische, Infotafeln, Bühnenelemente		150,00
Genehmigungen Stadt Magdeburg		50,00
GEMA		250,00
Verkehrssicherungsmaßnahmen		300,00
		<hr/>
		750,00

1.2 Öffentlichkeitsarbeit und Werbekosten

Plakatentwurf Zeichnung	Phil Hubbe	450,00
Plakatgestaltung, 1 Seite Flyer+Karte	Lindner+Canehl GmbH	350,00
Druckkosten Plakate DIN A 1 500 Stück		189,00
Druckkosten Plakate DIN A 2 500 Stück		104,00
Gestaltung Flyer DIN Lang 8 Spalten	Wolfgang Schramm	Sachspende
Druck Flyer 30.000 Stück, 4/4 Wickelfalz		1.092,00
Plakatierung auf Pappen	im Büro Kreisvorstand B90/Grüne	100,00
TreffpunktStörer	Herstellung+Aufkleben	100,00
Verteilungskosten, z.B. CityCards		300,00
Plakataufhängungen		200,00
Transparent für Fachveranstaltung		Sachspende
Transparent links neben der Bühne	500 x 200 oder 400 x 150m	150,00
		<hr/>
		3.035,00

1.3 Honorare und Ausgaben für das kulturelle Programm

Moderator		250,00
Big Band der Universität		500,00
Rock-Blues-Band		1.500,00
Trail-Show		300,00
NN		500,00
Tanzgruppen		300,00
Hüpfburg SWM		Sachspende
Bewirtung Musiker, Auftretende, Helfer		150,00
		<hr/>
		3.500,00

1.4 Sonstiges

Tombola 10 größere Preise mit Auslosung 15:00 Uhr	tlw. Sachpreise	500,00
Tombola allgemeine Kosten		100,00
Tombola kleine Preise Stadtparkasse, SWM, MVB, MAREGO, Fahrradgeschäfte usw.		Sachspenden
Personalkosten Studentische Praktikantin 2 Monate à 400,00 + 30%		1.040,00
Fahrtkosten Referenten		400,00
Versicherung		150,00
Unvorhergesehenes		400,00
		<hr/>
		2.590,00

Erwartete Gesamtkosten

9.875,00

Fahrradaktionstag

2 Finanzierung

2.1 Eigenmittel ADFC			475,00
2.2 Mittel Dritte (ohne öffentliche Förderung)			
CityCarré	<u>Sponsoring</u>		Sachspenden
SWM	<u>Sponsoring</u>		1.000,00
ÖSA			1.000,00
Stadtparkasse	<u>Spende</u>		400,00
Volksbank	<u>Spende</u>		500,00
Magdeburger Verkehrsbetriebe GmbH			s.o.
MAREGO	<u>Sachleistungen</u>		
SAW			noch unklar
Bündnis 90/Die Grünen, Stadtverband Magdeburg			1.000,00
Kreisverband Magdeburg DIE LINKE			500,00
 <u>Zuwendungen</u>			
Studierendenrat Otto-von-Guericke Straße			500,00
GWA Gruppen	Stadtfeld Ost (150,00),		150,00
Einnahmen aus Aufrufunterstützung			500,00
Inserate auf dem Flyer 2 x 1/2 Spalte			
	MAREGO		690,00
	Bündnis 90/Die Grünen		500,00
Inserate 2 x 1/4 Spalte à 375,00		geplant	750,00
Inserate 4 x 1/8 Seite à 195,00		geplant	780,00
	Zweirad-Schulz		195,00
	EldoRADO		195,00
			<hr/> 8.270,00
 <u>Gastronomiestände und andere Standgebühren</u>			
Familienhaus Magdeburg gGmbH			500,00
NN, Gastronomiestand Kuchen			250,00
Little John Bike			Sachspende
ZweiradSchulz			Sachspende
RadMitte			190,00
Fahrradhändler			190,00
			<hr/> 1.130,00
 <u>Sonstige Einnahmen</u>			
Tombola-Losverkauf	500 Lose a 0,50		250,00
 2.3 Zuwendungen			
Stadt Magdeburg	keine Haushaltsmittel eingestellt		<hr/> 0,00
 Erwartete Gesamteinnahmen			<div style="border: 1px solid black; padding: 2px; display: inline-block;">9.875,00</div>

Magdeburg, den 22.07.2012
aufgestellt von Jürgen Canehl